wyden

Código da Avaliação
0012164

SM1 2026.1 **A**

Nome:

Matrícula:

Disciplina: WYD6376-INTRODUCAO A PROGRAMACAO DE ...

Prof.: HELENO CARDOSO DA SILVA ...

Unid.: SALVADOR - IMBUÍ - PARALELA

Tur.: 3001

Data: / /

Questão 1 Valor: 0.1 ponto(s)

Encontre o próximo termo da sequência: 1, 2, 6, 12, 20, 30, ...

A ◯ 36

B ◯ 41

C ◯ 42

D ◯ 54

E ◯ 60

Questão 2 Valor: 0.1 ponto(s)

Quando se escreve um algoritmo ou um programa de computador, é quase impossível não se ter uma variável. Em programação de computadores, a variável é um:

A ◯ Tipo inteiro.

B ◯ Local na memória para guardar um valor.

C ◯ Local na memória para guardar um registrador.

D ◯ Ponteiro de dados.

E ◯ Tipo de dado.

Questão 3 Valor: 0.1 ponto(s)

Em uma aula de lógica de programação, o professor pede aos alunos para determinarem o valor lógico de várias expressões combinadas, enfatizando a importância da ordem das operações.

Qual ferramenta os alunos devem usar para sistematizar e entender melhor o resultado das expressões lógicas complexas?

A ◯ Diagrama de Venn.

B ◯ Tabela periódica.

C ◯ Tabela verdade.

D ◯ Gráfico de barras.

E ◯ Mapa mental.

Questão 4 Valor: 0.1 ponto(s)

Em C, o conceito de variáveis é fundamental, e entender como e onde elas armazenam informações é crucial. Um novato em programação está curioso sobre onde as variáveis são armazenadas durante a execução de um programa.

Em qual segmento de memória uma variável local é tipicamente armazenada em C?

A ◯ Stack.

B ◯ Queue.

C ◯ Heap.

D ◯ Global.

E ◯ Array.

Questão 5 Valor: 0.1 ponto(s)

Analise a tabela a seguir:

p	q	Valor lógico
1	1	1
1	0	1
0	1	1
0	0	0

A operação lógica realizada foi:

A ◯ Disjunção

B ◯ Conjunção

C ◯ Negação

D ◯ Disrupção

E ◯ Interjeição

Questão 6 Valor: 0.1 ponto(s)

Observe a sequência a seguir:

A

BB

CCC

DDDD

O próximo termo é:

A ◯ ABCDE

B ◯ EDCBA

C ◯ ABCBA

D ◯ EEEEE

E ◯ DEEEEED

Questão 7 Valor: 0.1 ponto(s)

Na linguagem C, a função scanf exige o uso correto de especificadores de formato e do operador & para armazenar valores nas variáveis. Com base nesse contexto, assinale a alternativa correta:

A ◯ O operador & não é necessário no uso do scanf, pois a função acessa automaticamente as variáveis.

B ◯ O especificador %d é utilizado para leitura de números reais do tipo float.

C ◯ O uso do operador & permite que o scanf acesse o endereço da variável para armazenar o valor digitado.

D ◯ O especificador %f é utilizado para leitura de caracteres do tipo char.

E ◯ O scanf não utiliza especificadores de formato para leitura de dados.

Questão 8 Valor: 0.1 ponto(s)

No contexto do pensamento computacional aplicado à linguagem C, considere a necessidade de desenvolver um programa que leia vários valores, processe esses dados e apresente um resultado final. Para isso, é necessário organizar o raciocínio de forma lógica e estruturada. Com base nesse contexto, assinale a alternativa correta:

A ◯ Em linguagem C, o pensamento computacional não é necessário, pois a linguagem já define todos os passos automaticamente.

B ◯ O desenvolvimento em C deve começar diretamente pela escrita do código, sem necessidade de planejamento.

C ◯ O pensamento computacional em C envolve organizar a sequência de passos (algoritmo), definir variáveis e estruturar o fluxo do programa.

D ◯ Em C, não é necessário dividir problemas em partes menores, pois a linguagem resolve tudo de uma vez.

E ◯ O uso de variáveis em C elimina a necessidade de lógica no programa.

Questão 9 Valor: 0.1 ponto(s)

Considere o seguinte programa escrito em C.

```
#include <stdio.h>
void main(){
  int num;
  printf("Entre com um número inteiro:\n");
  scanf("%f", &num);
  printf("num = %f \n", num);
}
```

Embora o programa não apresente erro de compilação, assinale a alternativa que apresenta um possível motivo para o seu mau funcionamento.

A ◯ As funções scanf e printf deveriam ter sido invocadas com "%d", e não "%f"

B ◯ A função scanf deveria ter sido invocada com scanf ("%d", num)

C ◯ A função printf deveria ter sido invocada com printf("num = %d \n", num)

D ◯ A função scanf deveria ter sido invocada com scanf("%f", num)

E ◯ As funções scanf e printf deveriam ter sido invocadas com "%c", e não "%f"

Questão 10 Valor: 0.1 ponto(s)

Analise o fluxograma abaixo.

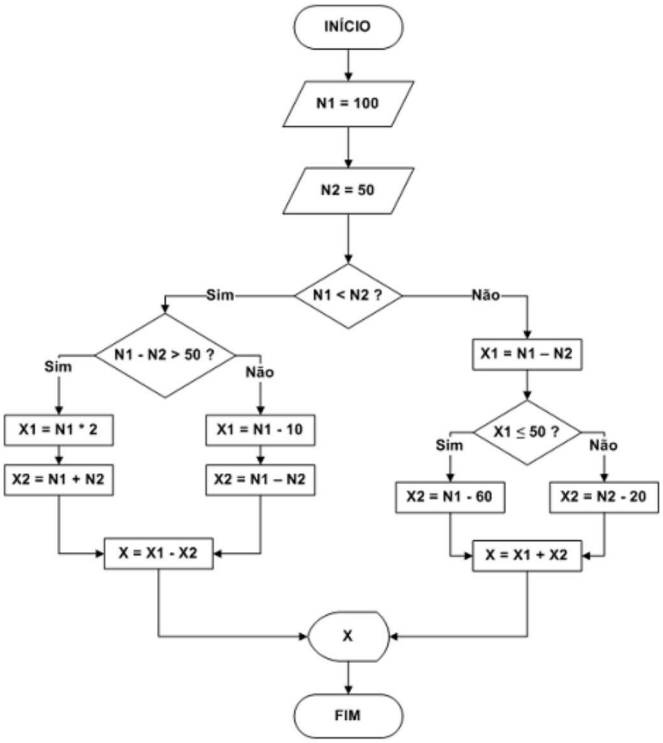

Qual o valor de X exibido após a execução do fluxograma?

A ◯ 80

B ◯ 50

C ◯ 90

D ◯ 40

E ◯ 20